

Relatório
Investidores Bulla

Janeiro 2021

Bulla®

O Bullla manteve o crescimento mensal de novos cadastros apresentado no ano de 2020, atingindo em Janeiro de 2021, um total de 87 mil Bons Pagadores e Bons Poupadores.

Com os empréstimos diretamente de gente pra gente, sem burocracia, as relações atingem em cheio seu aspecto humano. E é nisso que nós acreditamos: no que é humano, na empatia e nas conexões.

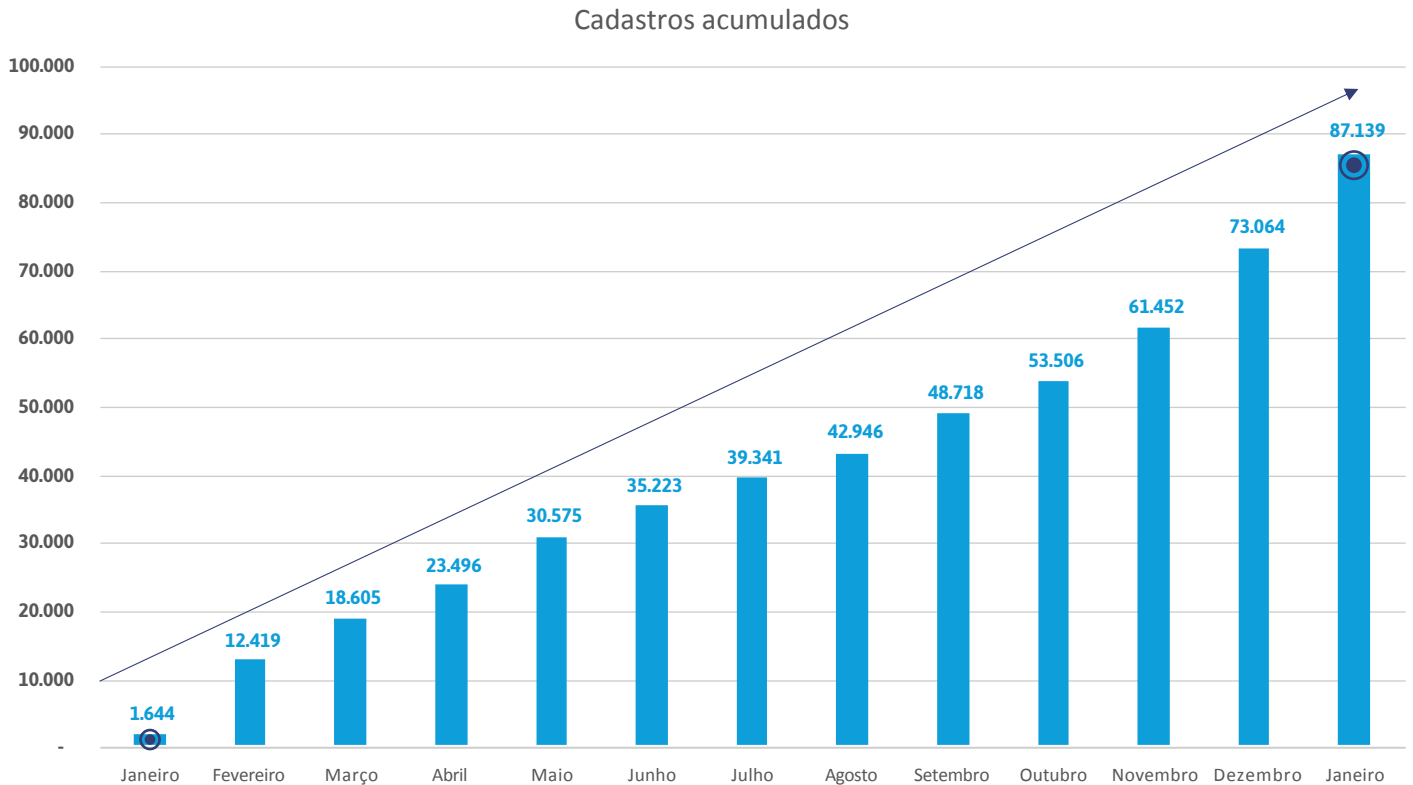

87
mil pessoas
cadastradas



O Bullla inicia o ano de 2021 mantendo o crescimento mensal em operações. Com isso, começamos o ano com o total de **R\$1,7 milhão em empréstimos acumulado**.

Valor total das operações (Acumulado em R\$)

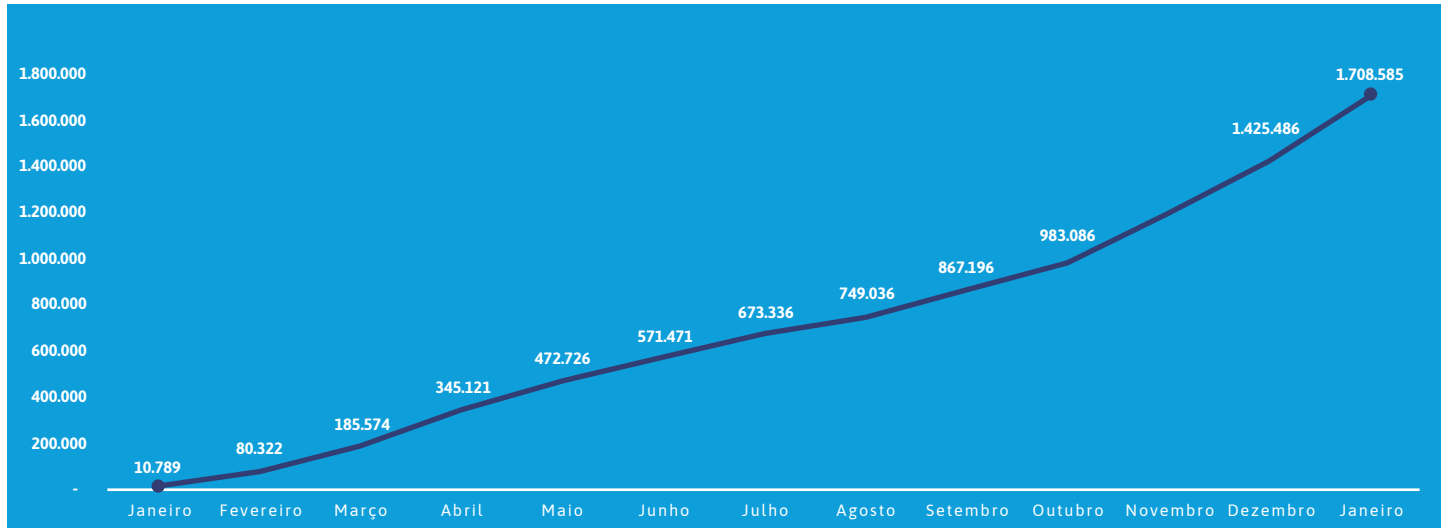

**Em Janeiro de 2021
alcançamos mais
de R\$1,7 milhão
em empréstimos
de gente pra gente.**

Perfil Bons Pagadores

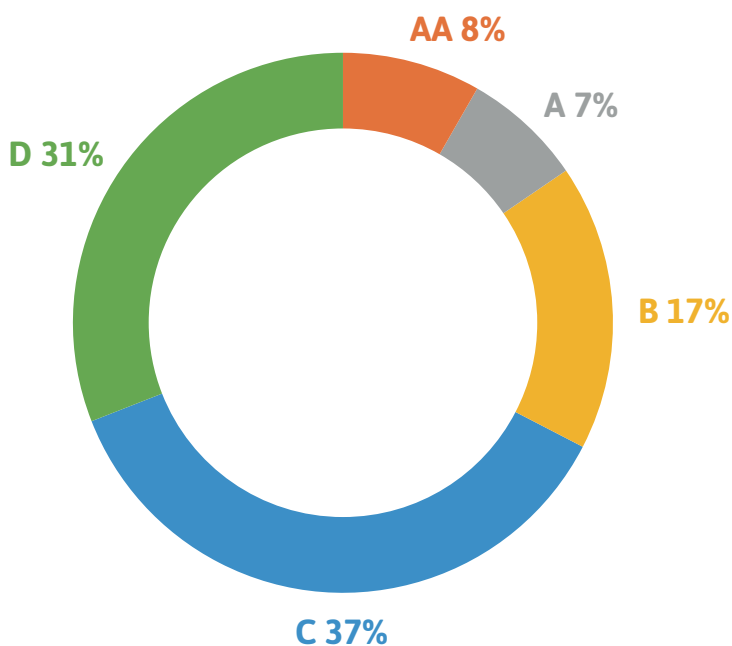

Esta classificação faz parte do algoritmo do Bullla. Clientes com notas inferiores a D ou com negativação no mercado não participam atualmente da plataforma

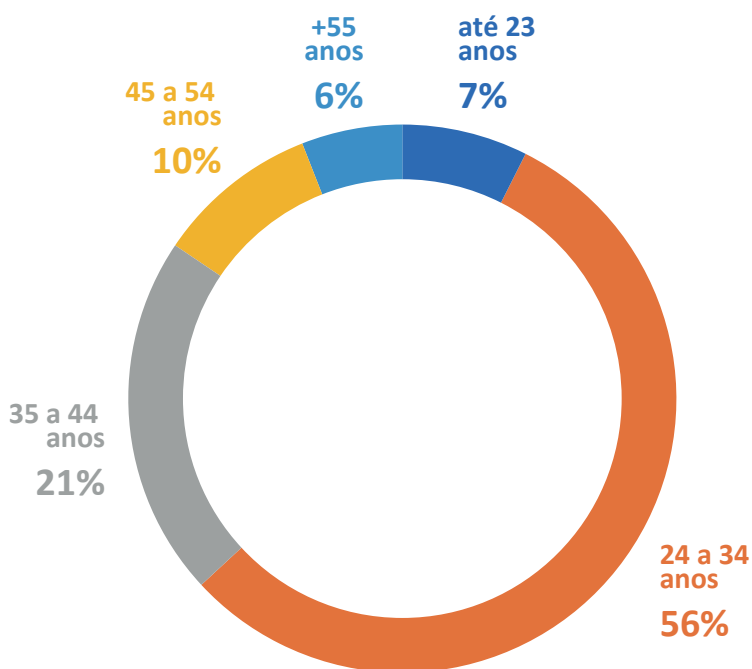

O Bullla atribui uma Nota de Crédito para cada Bom Pagador ao final do processo de Análise de Crédito, que são:

AAA, AA, A, B, C e D, onde AAA, é a classe de menor risco de inadimplência e D a de maior.

As notas de Crédito também definem o preço, quanto melhor a nota, menores as taxas de juros do empréstimo.

Bons Pagadores com histórico de quitação e pontualidade no pagamento de seus empréstimos serão beneficiados cada vez com notas de créditos melhores.

E o que é o Score?

É uma pontuação, onde são analisadas diversas informações de um indivíduo;

Score indica a chance (probabilidade) de um grupo de pessoas com comportamento semelhante pagarem seus compromissos em dia.

Utilizado para definir o perfil de crédito;

E toda essa análise só é possível com grandes parceiros, como o Serasa.

É com eles que fazemos as análises do comportamento de crédito de quem quer fazer parte da comunidade Bullla e otimizamos a inteligência dos nossos processos.

As regras para análise variam e levam em conta:

- Informações básicas pessoais;
- Documentação;
- Dívidas no mercado;
- Score;
- Comprometimento de Renda.

Parceiros



Performance de inadimplência

Classificação de Risco	Esperado*	Auferido**
AA	2,63% - 7,18%	3,57%
A	5,93% - 10,77%	26,68%
B	8,13% - 14,78%	6,72%
C	10,99% - 19,99%	12,34%
D	12,51% - 22,74	15,58%
TOTAL	10,38% - 19,00%	12,30%

O grupo de classificação de risco A foi o único que performou acima do esperado devido ao baixo volume de contratos com este perfil.

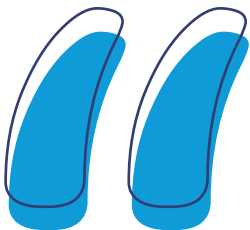

“O mês de janeiro é sempre muito desafiador, com muitos compromissos para pagar, entre eles, impostos (IPVA, IPTU), matrícula e material escolar, além das faturas de cartão de crédito com as compras de final de ano.

O Bullla se mostrou uma alternativa de empréstimo entre pessoas para quitação dos compromissos, com taxas de juros mais baixas, mantendo a tendência de crescimento do volume de empréstimos na plataforma.

O indicador de inadimplência (atrasos superiores a 90 dias), se manteve no patamar de pouco mais de 12%, em linha com o mês de dezembro/20.”

Vanda Barros - Diretora de Crédito e Risco

*Percentual de inadimplência esperada para o conjunto de tomadores representados por cada faixa de classificação de risco, de acordo com nossos modelos estatísticos do credit score. Este percentual pode variar a qualquer momento sem prévia comunicação por parte do Bullla aos investidores. Estes percentuais não representam uma obrigação por parte do Bullla ou promessa de comportamento individual ou coletivo dos usuários de determinado score;

**Percentual de tomadores que não realizaram pagamento de quaisquer parcelas e que as mesmas estejam em aberto pelo prazo superior a 30 dias.

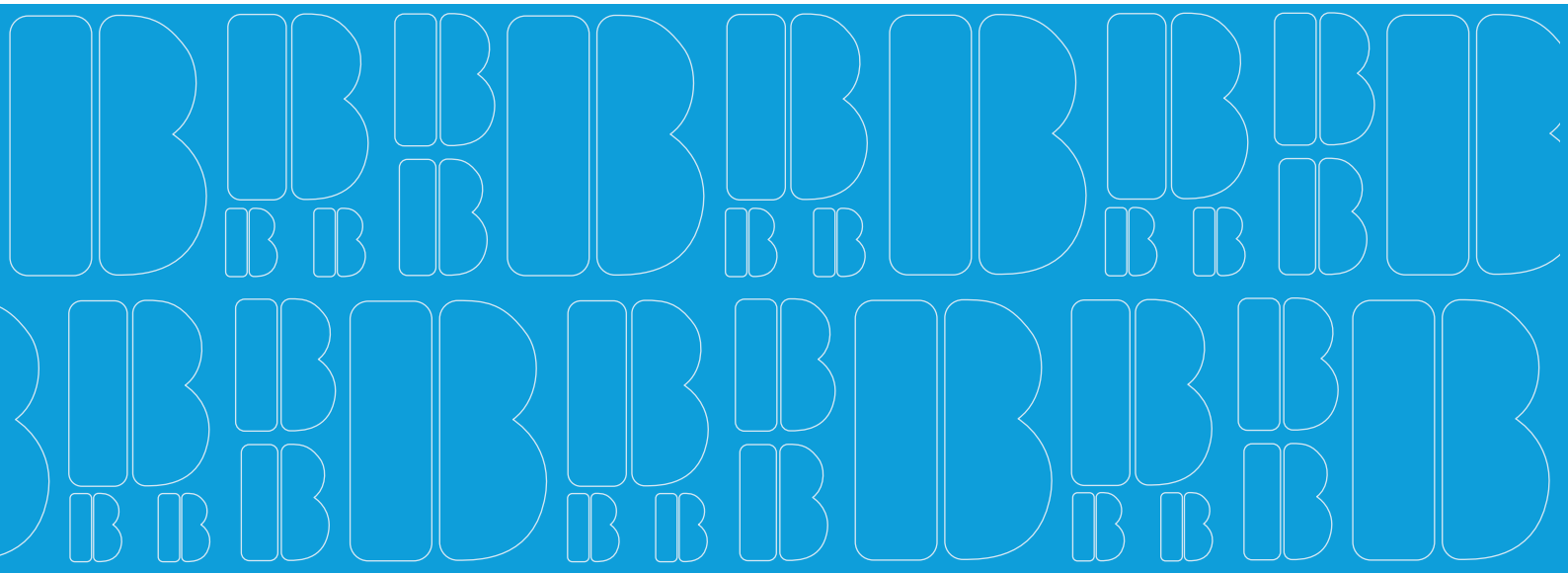

Bullar®